Proyecto

Remodelación del frente marítimo de la urbanización Golf Sant-Greogri (Burriana)

Año

2007

Cliente

Urbanización Golf-Sant Gregori

Actividades
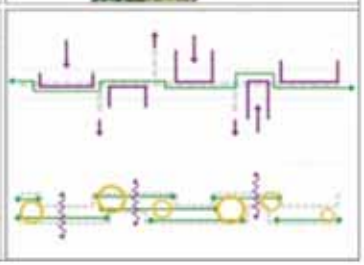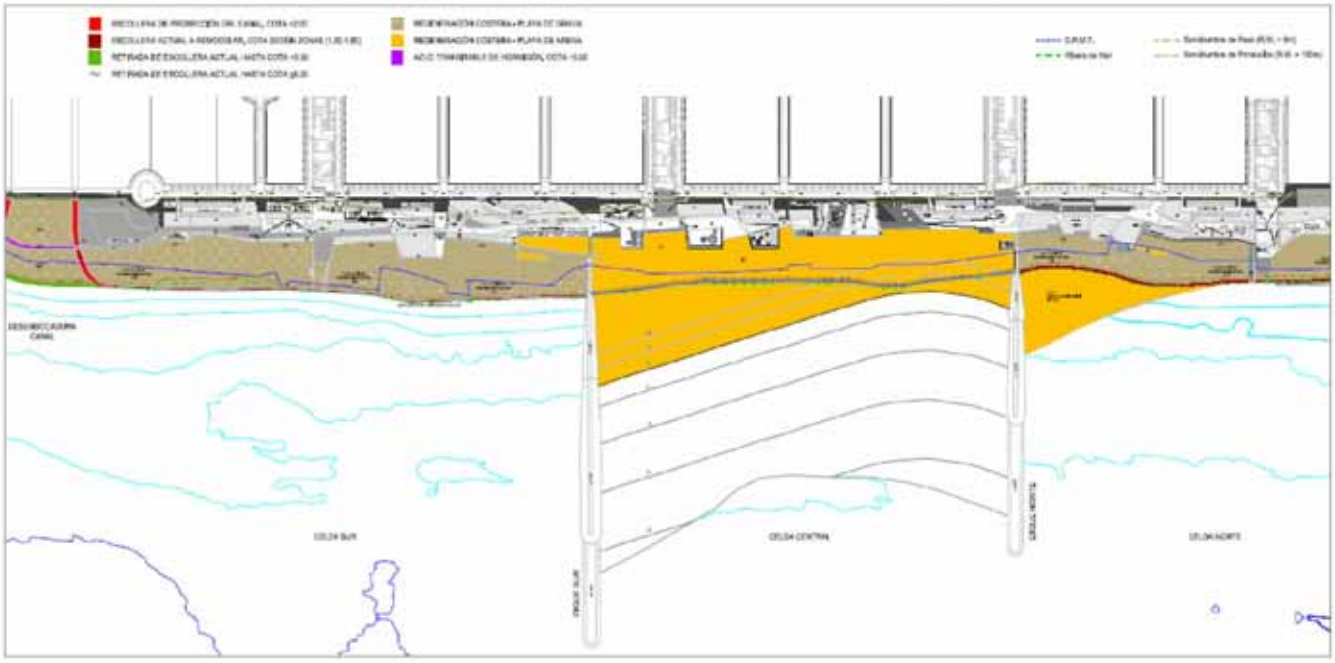
- Diseño del nuevo paseo marítimo de la urbanización (1.5 km)
- estudio de Dinámia Litoral e impacto en la costa de las obras de regeneración de playa
- Diseño de las obras de regeneración mediante espigones de apoyo y arena de cantera
- Análisis de la Biología marina y morfología de fondos
- Proyecto Constructivo
- Estudio de Impacto Ambiental